

CO JE NOVÉHO V SOFTWARE SOLIDWORKS 2020 – SPRÁVA DAT

SOLIDWORKS Product Data Management (PDM)

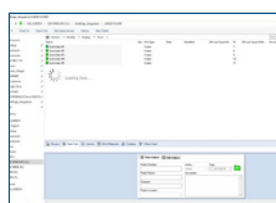

1 VYLEPŠENÉ PROCHÁZENÍ V PROSTŘEDÍ SOLIDWORKS PDM

- Můžete procházet projekty PDM, kusovníky, informace „Kde se používá“ a karty „Obsahuje“, zatímco se asynchronně načítají data souboru.
- Potřebné informace se zobrazí ihned, jakmile dosáhnete požadovaného umístění.

Výhody

Rychlejší procházení úložiště PDM, protože již nemusíte čekat na načtení všech dat.

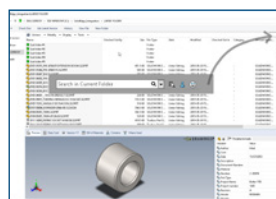

2 VYLEPŠENÉ ROZHRANÍ PRO VYHLEDÁVÁNÍ SE ZDOKONALENÝMI FUNKCEMI

- Rychlé vyhledávání z aplikace Průzkumník Windows bez nutnosti otevírání dalších oken.
- Vyhledávání většího počtu proměnných současně pomocí libovolné kombinace operandů, např. tučně a železo | šroub | měď.

Výhody

Zpřesnění vyhledávání a rychlejší a snazší nalezení správných produktových dat.

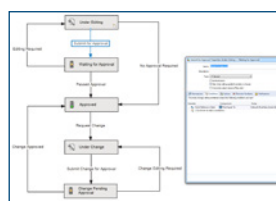

3 PODMÍNKY STAVU PODŘÍZENÝCH REFERENCÍ

- Definování podmínek na základě stavu bezprostředních podřízených referencí pro řízení převedení nadřízeného souboru v softwaru SOLIDWORKS® PDM Professional.
- Zabránění přesunu nadřízeného souboru pracovním postupem, pokud se podřízené reference neshodují se zadanou podmínkou. Například nelze přesunout soubor PDF do stavu „schváleno“, je-li jeho podřízený výkres stále ve stavu „ve vývoji“.

Výhody

Vytváření přesnějších produktových pracovních postupů na základě vztahu mezi nadřízeným a podřízeným stavem.

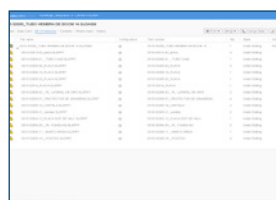

4 KARTA KUSOVNÍKU V APLIKACI SOLIDWORKS PDM WEB2

- Přístup k vypočteným kusovníkům, kusovníku pro svařované konstrukce, tabulce přířezů a kusovníku SOLIDWORKS v zobrazení pouze pro čtení v aplikaci SOLIDWORKS PDM Professional Web2.

Výhody

Zobrazení kusovníku z jakéhokoli zařízení s libovolným uspořádáním obrazovky za použití technologie responzivního designu.

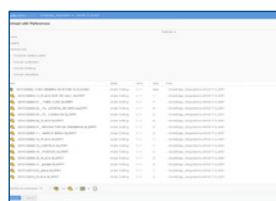

5 SEZNAM SOUBORŮ KE STAŽENÍ V SOFTWARE SOLIDWORKS PDM WEB2

- Kontrola seznamu souborů ke stažení v softwaru SOLIDWORKS PDM Professional Web2, pokud bylo použito nastavení „stáhnout s referencemi“.
- Zobrazení seznamu souborů v tabulce, kde lze přizpůsobit sloupce v uživatelském rozhraní „stáhnout s referencemi“.

Výhody

Úspora času díky přezkoumání, zda soubory obsahují správná data, ještě než spustíte rozsáhlé stahování.

SOLIDWORKS Manage

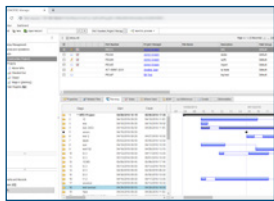

6 PLENÁRNÍ WEBOVÝ KLIENT SOLIDWORKS MANAGE

- Zobrazení a interakce dat souborů v softwaru SOLIDWORKS PDM pomocí plenárního webového klienta.
- Použití nových modulů Domovská stránka a Projekt.

Výhody

Využití plného potenciálu funkcí klientu pro stolní počítače v softwaru SOLIDWORKS PDM a lepší uživatelské prostředí.

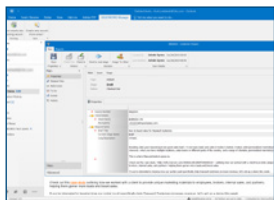

7 INTEGRACE APLIKACE OUTLOOK DO SOFTWARE SOLIDWORKS MANAGE

- Ukládejte své e-maily z aplikace Microsoft Outlook přímo do záznamu v softwaru SOLIDWORKS Manage.
- Vytvářejte nové záznamy, jako jsou například Případy, z dat v e-mailové zprávě.

Výhody

Snadné začlenění důležitých dat z e-mailů přímo do softwaru SOLIDWORKS Manage.

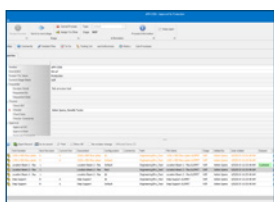

8 PODPROCES V SOLIDWORKS MANAGE

- Při odesílání většího počtu záznamů prostřednictvím procesu můžete přesunout některé z dotčených položek do jiného propojeného podprocesu a dosáhnout tak větší flexibility.
- Podproces si uchovává historii nadřazeného procesu.

Výhody

Zjednodušení pracovních postupů a zvýšení flexibility při práci s více dotčenými položkami v rámci procesu.

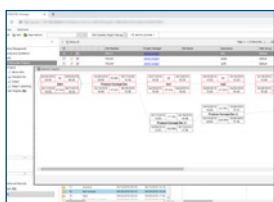

9 SPRÁVA PROJEKTŮ V SOLIDWORKS MANAGE

- Vytvářejte síťová schémata a diagramy PERT pomocí vylepšených nástrojů pro tvorbu diagramů.
- Získejte okamžitě přehled o vytížení uživatelů díky novým nástrojům pro plánování kapacity.

Výhody

Efektivnější správa projektů a vyřízení uživatelů.

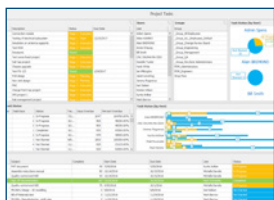

10 PROHLÍZEČ SOLIDWORKS MANAGE DASHBOARD VIEWER

- Můžete průběžně zobrazovat klíčové ovládací panely na monitorech komunity pomocí nové aplikace prohlížeče Dashboard Viewer.
- Ovládací panely lze zobrazit na celou obrazovku pro větší přehlednost. Ovládací panely se pravidelně aktualizují.

Výhody

Poskytnutí relevantních informací všem zainteresovaným subjektům ve snadno dostupném a aktuálním formátu.

Naše platforma 3DEXPERIENCE® je základem pro jednotlivé produktové řady, pokrývá 11 odvětví a přináší širokou nabídku oborově zaměřených řešení.

Platforma 3DEXPERIENCE® společnosti Dassault Systèmes poskytuje firmám i jednotlivcům virtuální vizi projektů pro udržitelnou inovaci. Její špičková řešení mění způsob, jímž jsou navrhovány, vyráběny a podporovány nové výrobky. Portfolio produktů pro spolupráci od společnosti Dassault Systèmes podporuje sociální inovaci a rozšiřuje možnosti, kterými může virtuální svět zlepšovat svět reálný. Společnost má přes 250 000 zákazníků ve více než 140 zemích světa a všech průmyslových odvětvích. Více informací najdete na webových stránkách www.3ds.com/cz-cz.

