

CO JE NOVÉHO V SOFTWARE SOLIDWORKS 2019 – SPRÁVA DISTRIBUOVANÝCH DAT

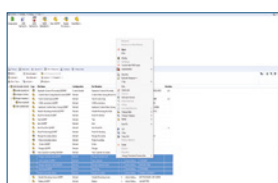

1 KONTEXTOVÁ NABÍDKA PRO SOUBORY V SOLIDWORKS PDM

- Kliknutí pravým tlačítkem myši na záložkách obsahuje, Kde se používá a Kusovníky nyní zobrazí kontextovou nabídku.

Výhody:

V záložkách SOLIDWORKS PDM můžete provést jakoukoli operaci s jakýmkoli souborem. Můžete například snadno odeslat soubory ke zpracování během kontrolování kusovníku.



2 RESPONZIVNÍ DESIGN STRÁNEK SOLIDWORKS PDM PROFESSIONAL WEB2

- Nový design webových stránek SOLIDWORKS® PDM Web2 se automaticky přizpůsobuje velikosti okna prohlížeče podle použitého zařízení. Zlepšily se ovládací prvky v uživatelském rozhraní (UI) a navíc je k dispozici vylepšená podpora pro zařízení podporující dotykové ovládání.

Výhody:

Ať používáte telefon, tablet, notebook nebo monitor s vysokým rozlišením, uživatelské rozhraní webové stránky SOLIDWORKS PDM Web2 optimalizuje svůj obsah podle rozlišení vašeho zařízení



3 KOMBINOVANÉ OVĚŘOVÁNÍ UŽIVATELE V SOFTWARE SOLIDWORKS PDM PROFESSIONAL

- Software SOLIDWORKS PDM Professional nyní umožňuje ověřovat uživatele prostřednictvím Windows® Active Directory i přes přihlášení k SOLIDWORKS PDM.

Výhody:

Snazší spolupráce s dodavateli a zákazníky díky odstranění nutnosti přidávat externí uživatele do adresáře Active Directory dané společnosti.



4 INTEGRACE SOFTWARE SOLIDWORKS PDM PROFESSIONAL

- Aplikace SOLIDWORKS Inspection je nyní těsně integrována se softwarem SOLIDWORKS PDM Professional. Integrace pokrývá jak doplňkový modul SOLIDWORKS Inspection do SOLIDWORKS, tak samostatnou aplikaci SOLIDWORKS Inspection.

Výhody:

Lepší kontrola a sledovatelnost dat získaných při inspekci.

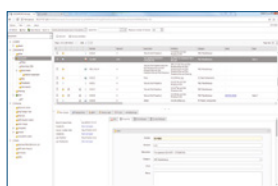

5 PLENÁRNÍ WEBOVÝ KLIENT SOLIDWORKS MANAGE

- Nyní je k dispozici nový webový klient, který se velmi podobá klientu pro stolní počítače. Tento nový klient představuje doplněk stávajícího cíleného webového klientu.

Výhody:

Celkově lepší uživatelské prostředí pro vzdálené uživatele, kteří potřebují plnohodnotné funkce dostupné v klientu pro stolní počítače.

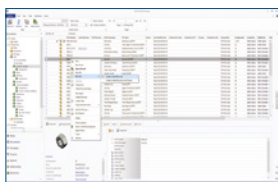

6 PROPOJENÉ ZÁZNAMY V SOLIDWORKS MANAGE

- Nová funkce propojených záznamů nabízí větší flexibilitu zákazníkům, kteří chtějí mít oddělené, ale přitom propojené položky, jež reprezentují jimi konstruované výrobky.

Výhody:

Umožňuje společnostem uchovávat data v softwaru SOLIDWORKS PDM nebo v jiných objektech v rámci dokumentů, které jsou kontrolovány jednou skupinou a přitom jsou dostupné jiným skupinám, jež nemají oprávnění data dokumentů upravovat.

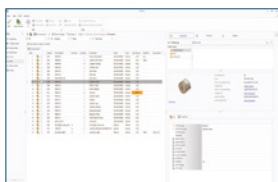

7 ZOBRAZENÍ PODROBNOSTÍ NA KARTĚ VLASTNOSTÍ KUSOVNÍKU V APLIKACI SOLIDWORKS MANAGE

- Bylo přidáno nové plovoucí podokno při zobrazení kusovníku na kartě vlastností. Toto podokno je možné využít k zobrazení podrobností o vybrané položce řádku kusovníku, například o stavu, hodnotách pole a odkazech.

Výhody:

Vylepšené uživatelské prostředí nabízí informace o řádkových položkách na jednom místě, kde jsou hned po ruce.

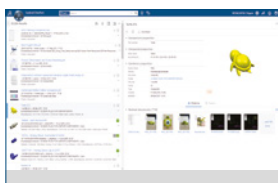

8 AKTUALIZOVANÉ UŽIVATELSKÉ ROZHRAŇÍ EXALEAD ONEPART

- Uživatelské rozhraní EXALEAD® OnePart má nový design a je aktualizované.

Výhody:

Lepší uživatelské prostředí se snazším použitím.



9 NOVÉ NÁSTROJE 3D PROHLÍŽEČE EXALEAD ONEPART

- Ve 3D prohlížeči jsou nyní k dispozici nástroje pro měření a řezy.

Výhody:

Objekty nalezené přes 3D vyhledávání nyní mohou uživatelé přesně přeměřovat přímo v prohlížeči 3DPlay.

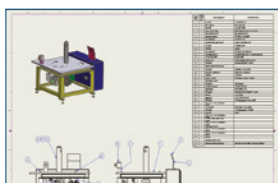

10 VÝTAH TEXTU Z VÝKRESŮ V EXALEAD ONEPART

- Text ve výkresech SOLIDWORKS lze nyní prohledávat.

Výhody:

Důkladnější vyhledávání díky možnosti procházet textové informace ve výkresech SOLIDWORKS.

Naše platforma 3DEXPERIENCE je základem pro jednotlivé produktové řady, pokrývá 12 odvětví a přináší širokou nabídku oborově zaměřených řešení.

Platforma 3DEXPERIENCE® společnosti Dassault Systèmes poskytuje firmám i jednotlivcům virtuální vizi projektů pro udržitelnou inovaci. Její špičková řešení mění způsob, jímž jsou navrhovány, vyráběny a podporovány nové výrobky. Portfolio produktů pro spolupráci od společnosti Dassault Systèmes podporuje sociální inovaci a rozšiřuje možnosti, kterými může virtuální svět zlepšovat svět reálný. Společnost má přes 220 000 zákazníků ve více než 140 zemích světa a všech průmyslových odvětvích. Více informací najdete na webových stránkách www.3ds.com/cz-cz.

